

Terugkeren naar de Heemkunde-site kan via de *Terugknop*.
U vindt de *terugknop* bovenin uw scherm, meestal uiterst linksboven.

- Presentatie januari 2008 tijdens heemkunde bijeenkomst door Dik Bol

archeo

- Wat werd er gevonden?
- Hoe lang leven er al mensen hier?
- Hoe liepen vroeger de wegen?
- Waar leefden de mensen vroeger van?
- Hoe komt het dat Boxtel zo'n rijk bodemarchief heeft?

Wat werd er gevonden?

- Prive verzamelaars
- Detector amateurs
- Beroeps archeologen
- Verwachtingenkaart
- Vondsten ARCHIS
- Overzicht.htm

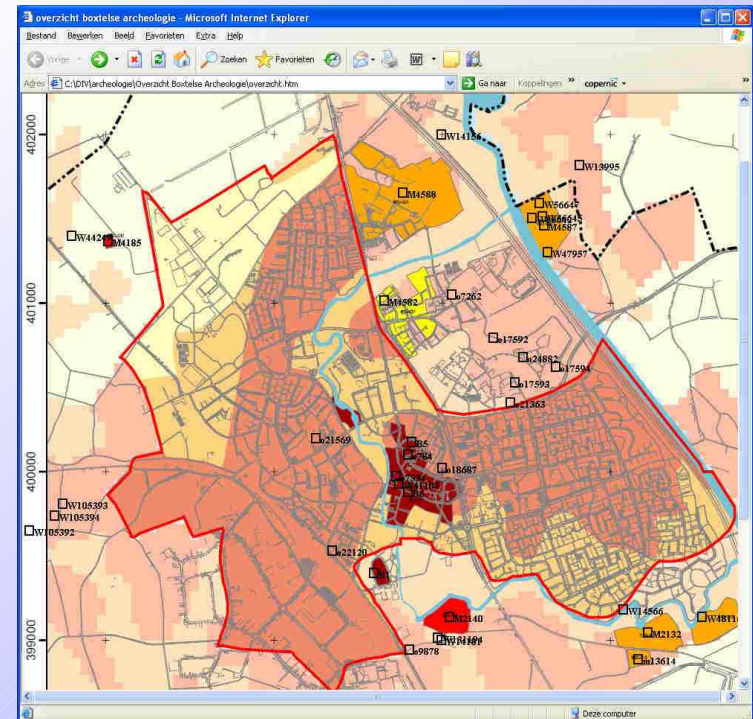

Selectie

- Krenten uit de pap
- Springend door de eeuwen
- Romeinse tijd
 - Veel nieuws laatste 50 jaar
 - Goed aarde Romeinse tijd
 - Huizen iplv nomaden
 - ...

Frans Leermakers

- Potten ut Binnendommeltje
- 1400-1700
- Waardevol/waardeloos
- Australie



Foto Brabants Centrum

Bruna boekwinkel



Dateringsmethoden

- Aardewerk dateren
- C14 datering
- Dendrochronologie
- Opto luminiscentie

Koppel 1000-1900

Vijzel/wrijfschaal



Urn met 9 oren

- 1000 voor Chr
- Staat in oertijdmuseum



Vuistbijl <2000 vChr





De Croon

Hout gekapt in 1298

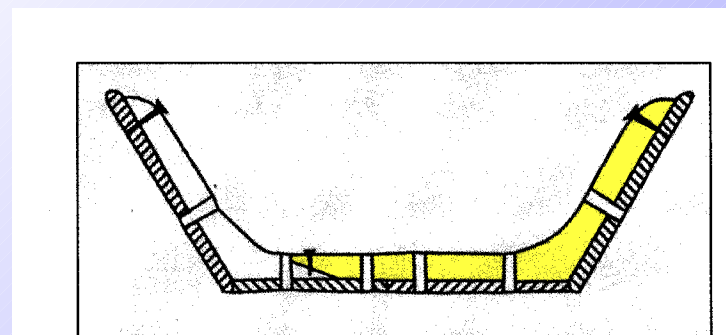

Goede aarde



1400-1800 nChr

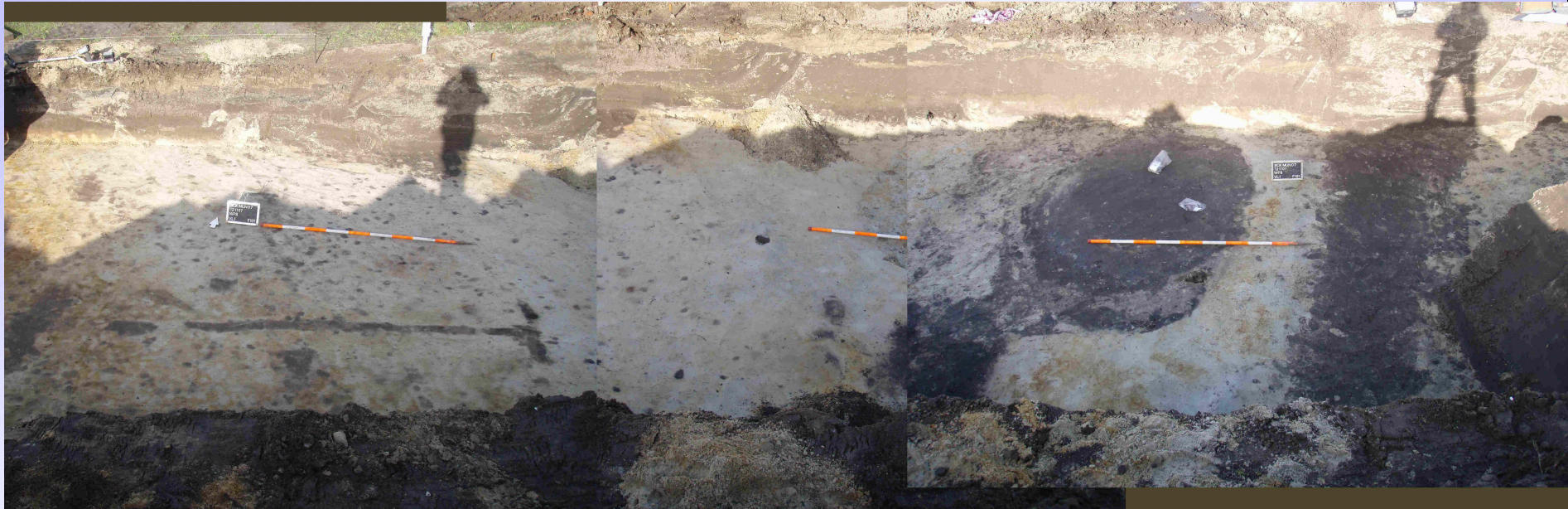

70-300 nChr

10 huisplattegronden

Middeleeuwen	1050 tot 1500
Romeinse tijd	-12 tot 450
IJzertijd	-800 tot -12
Bronstijd	-2000 tot -800
Steentijd	-300.000 tot -2000



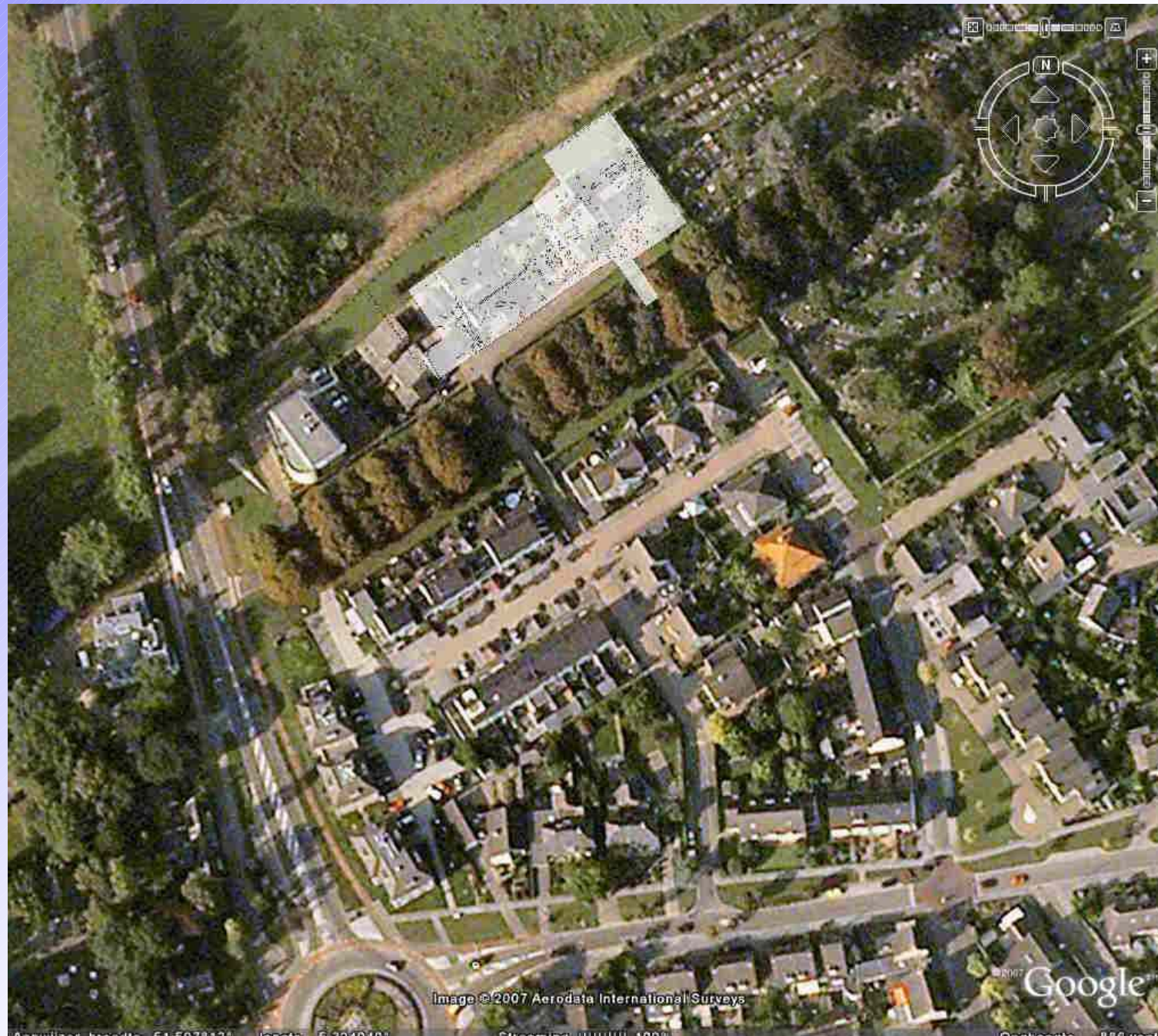

Image © 2007 Aerodata International Surveys

© 2007 Google

Latitude: 33° 41' 52.12"

Longitude: -82° 10' 40.12"

Streetview: [|||||] 100%

Copyright: [|||||] Street

Legend: 1 recent disturbance; 2 post within posthole.



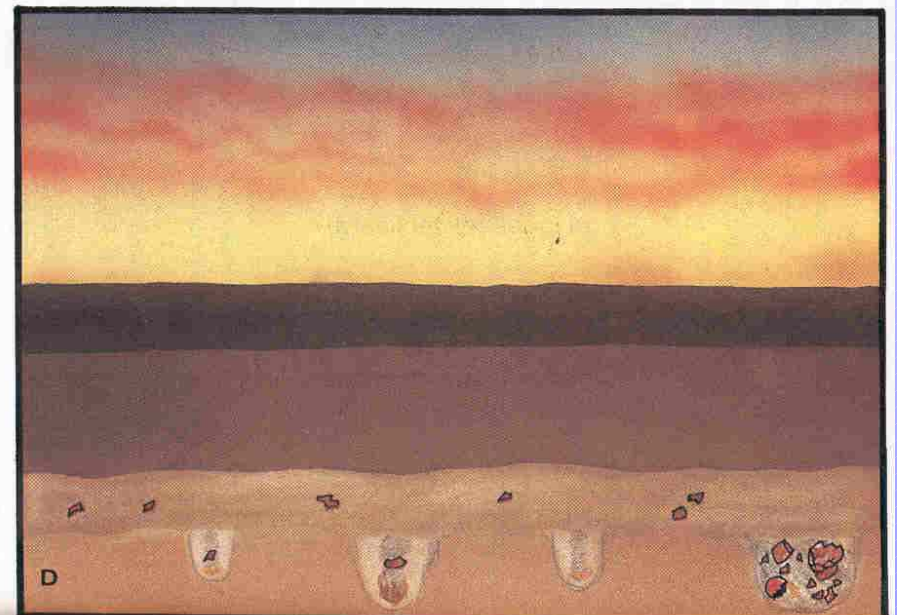
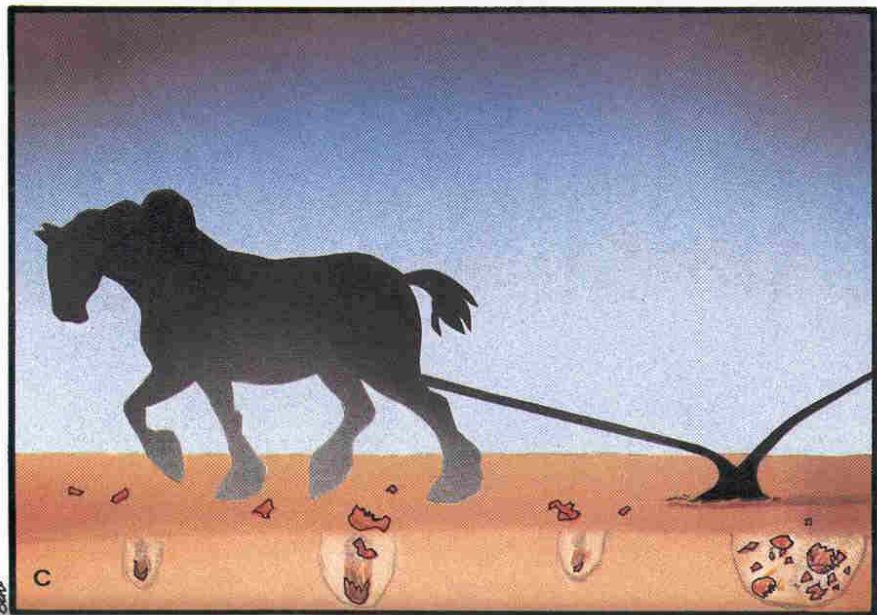
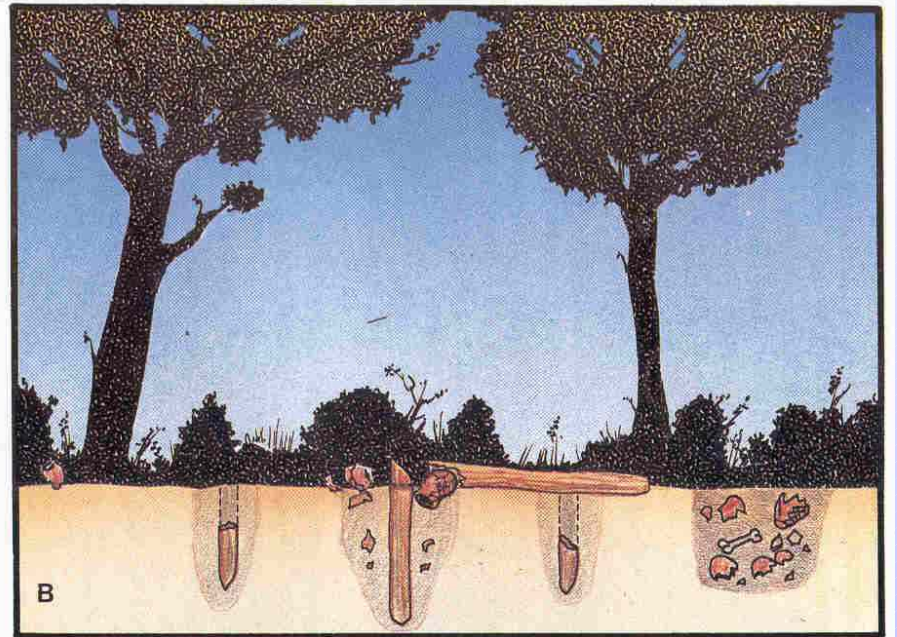
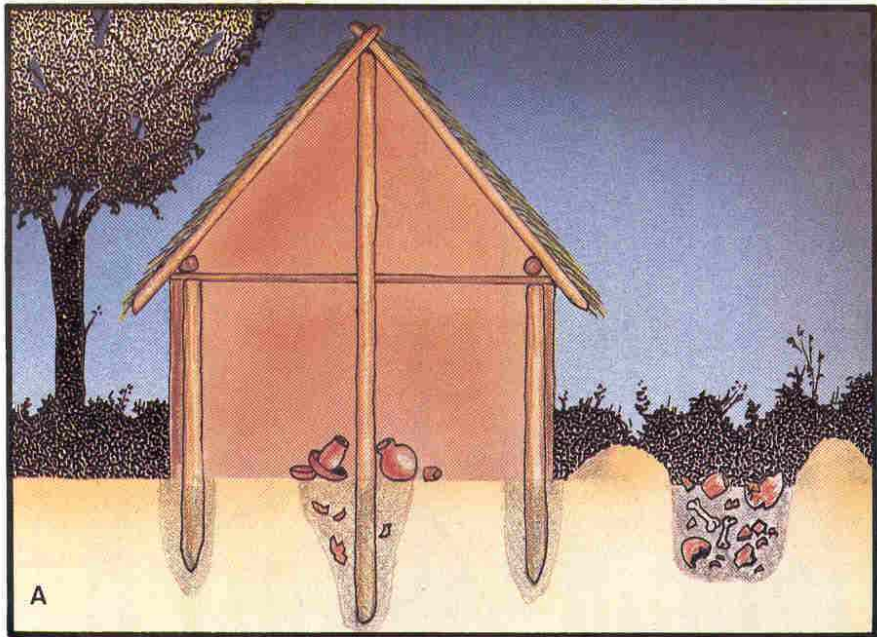



Veel bodemarchief is al onbewust vernietigd

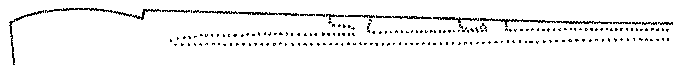
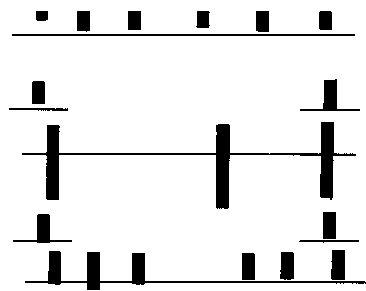
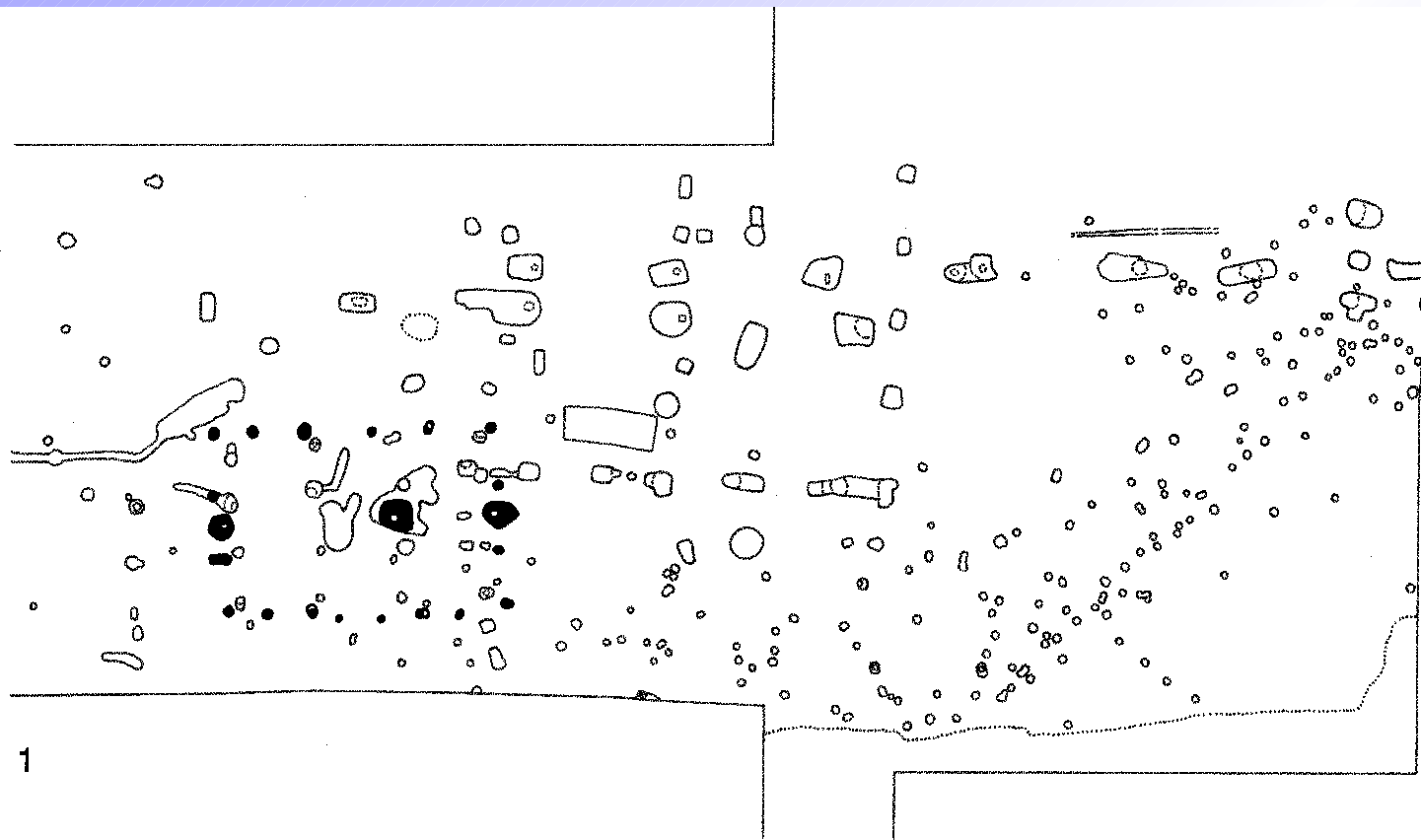

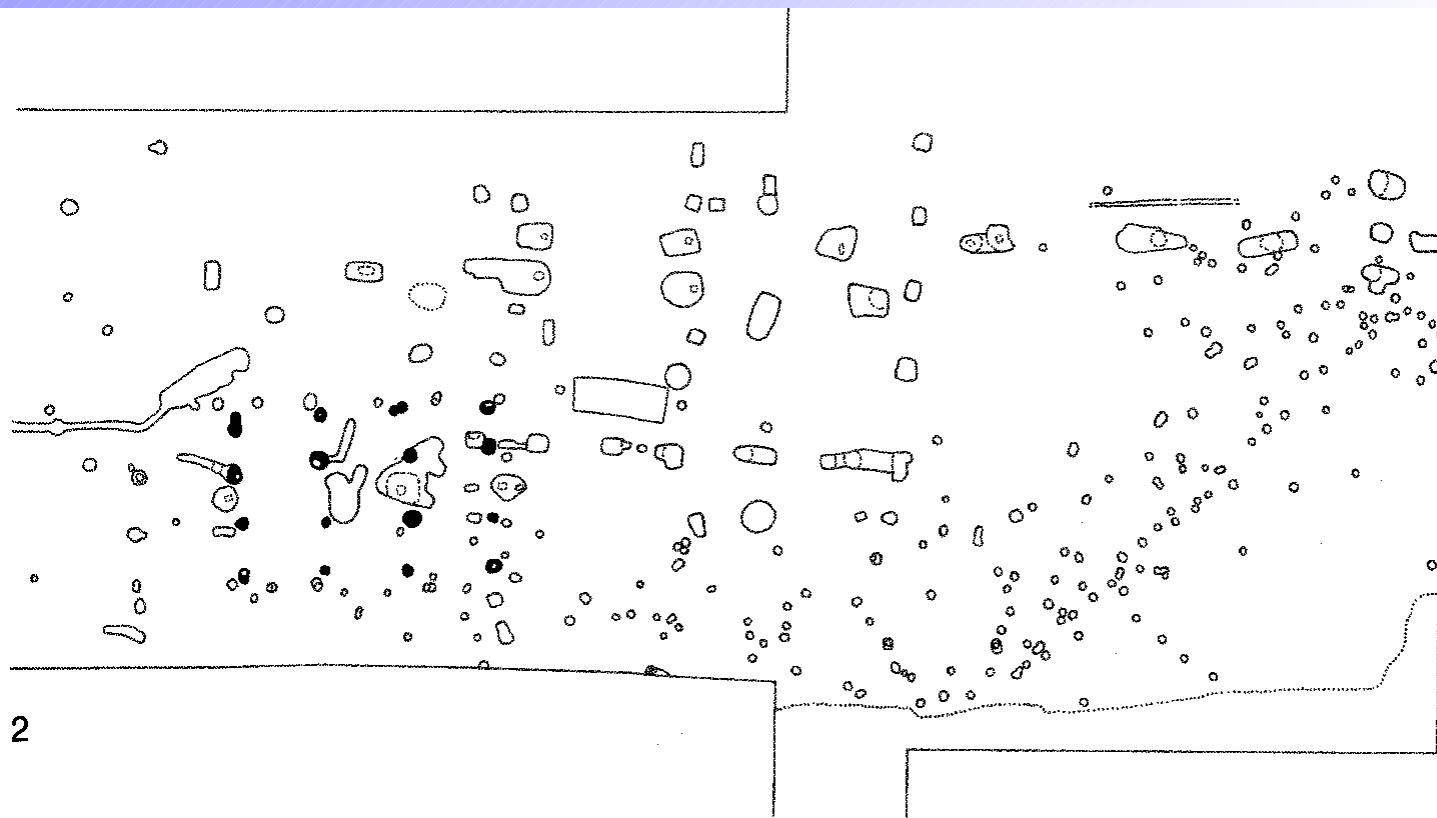

2

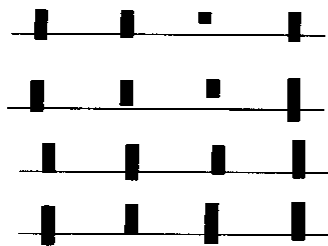
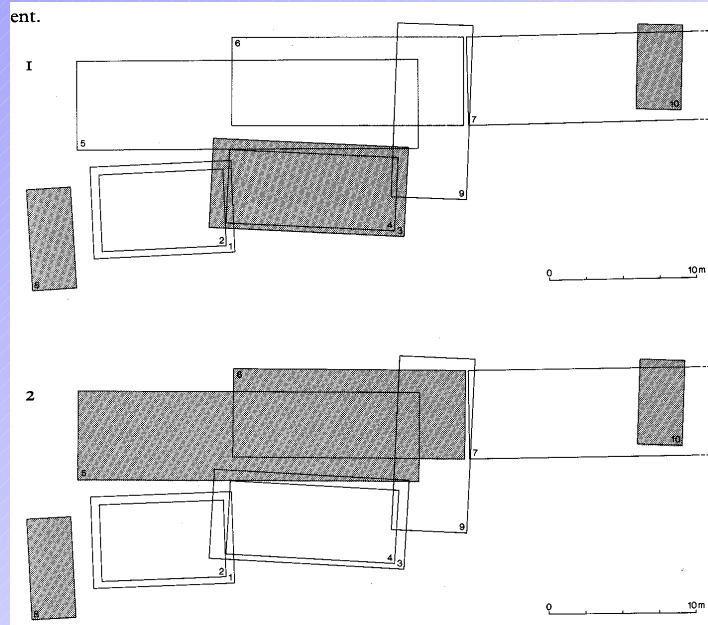
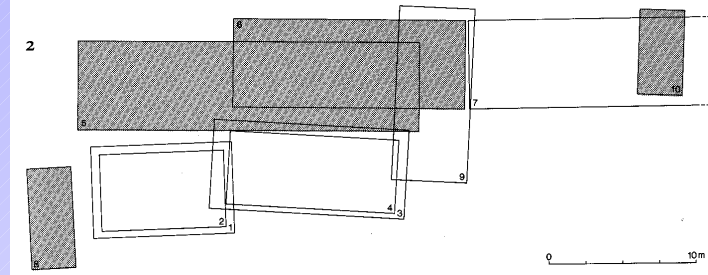

Figure 4 Boxtel: plans and section of postholes of buildings 1-10. The numbers refer to the buildings. The horizontal lines represent 6 m NAP. Scale, map 1 : 400; vertical section 1 : 160.



75 nChr blijkt uit potscherven



100 nChr

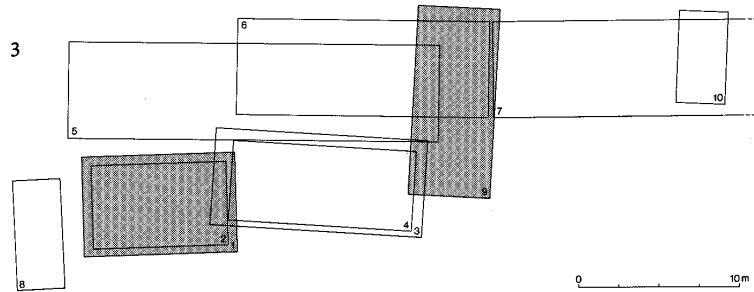

125 nChr

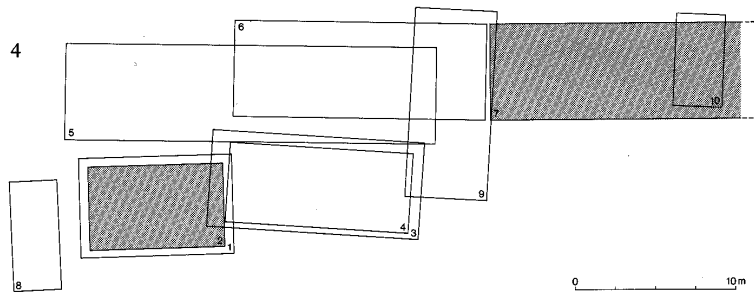

150 nChr

Huis reconstructies



Huisplattegronden

Tent laat geen sporen achter

Houten huis

Stenen huizen pas na 1540 in Boxtel

Luxe romeinse villas en tempels

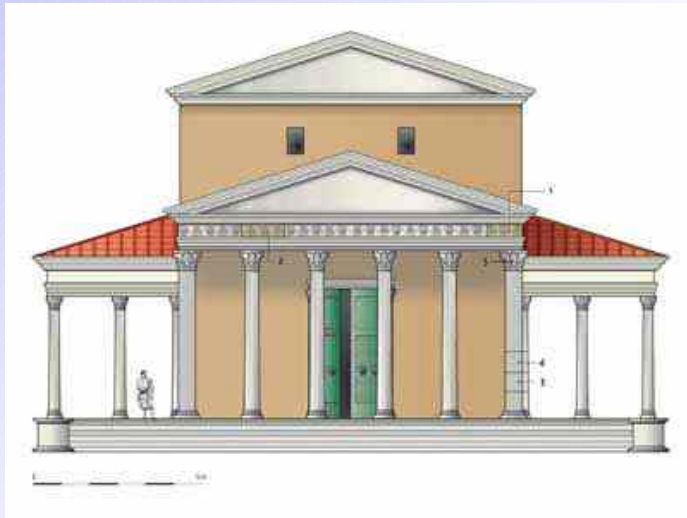

Algemeen

- Munsel 2000 jaar bewoond !
- Weinig voorwerpen
- Steeds betere archeologische technieken
- Steeds meer aandacht

Uitstapje Esch

- 1950-1961 7 graven 175 – 250 nChr

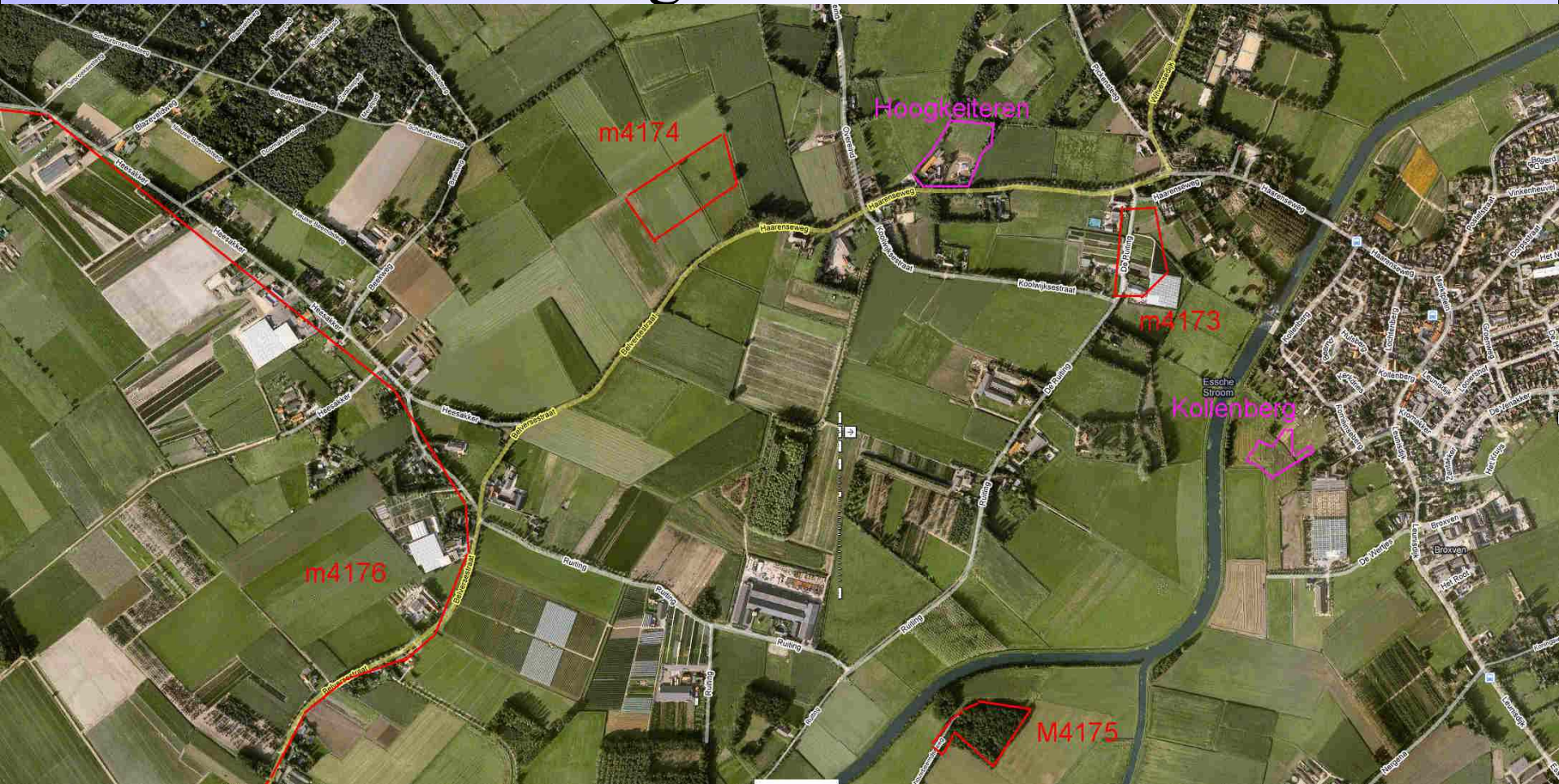



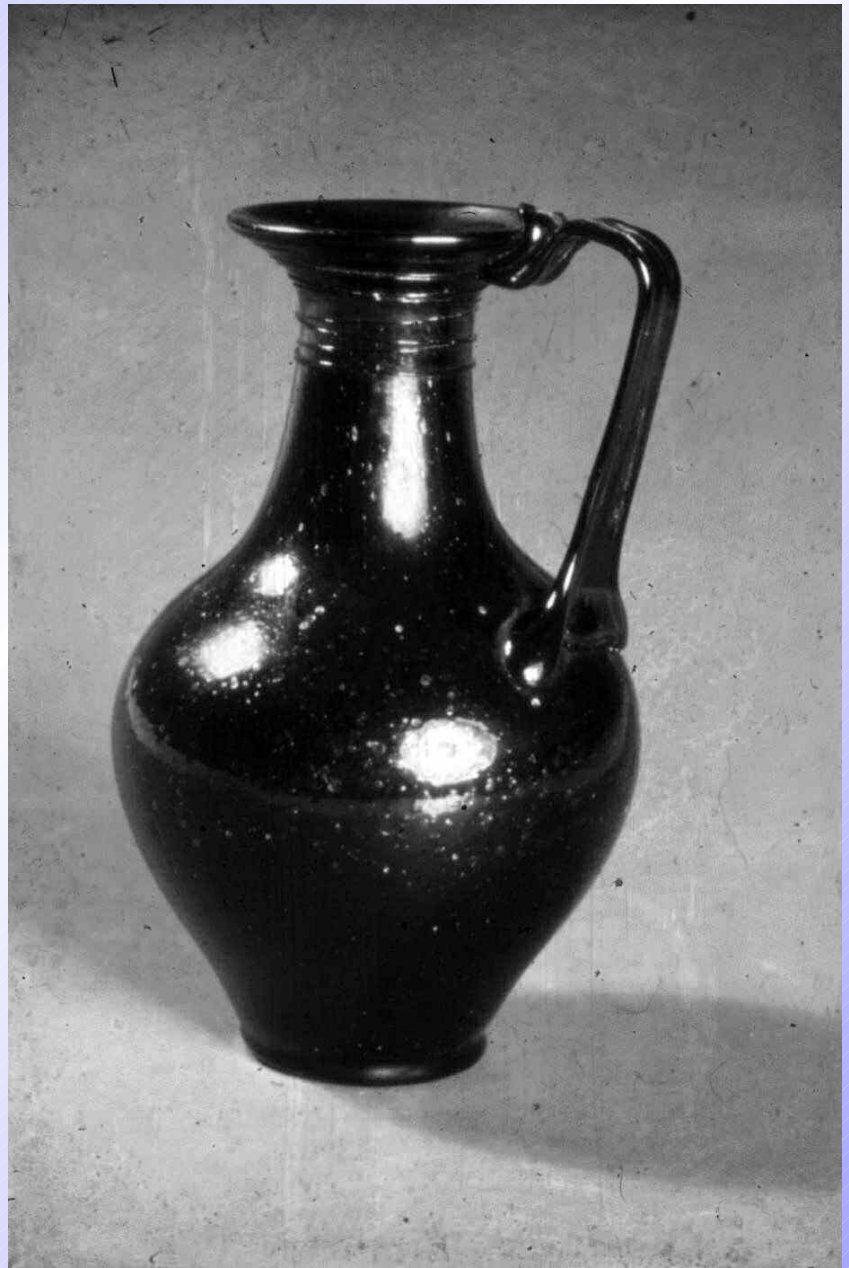
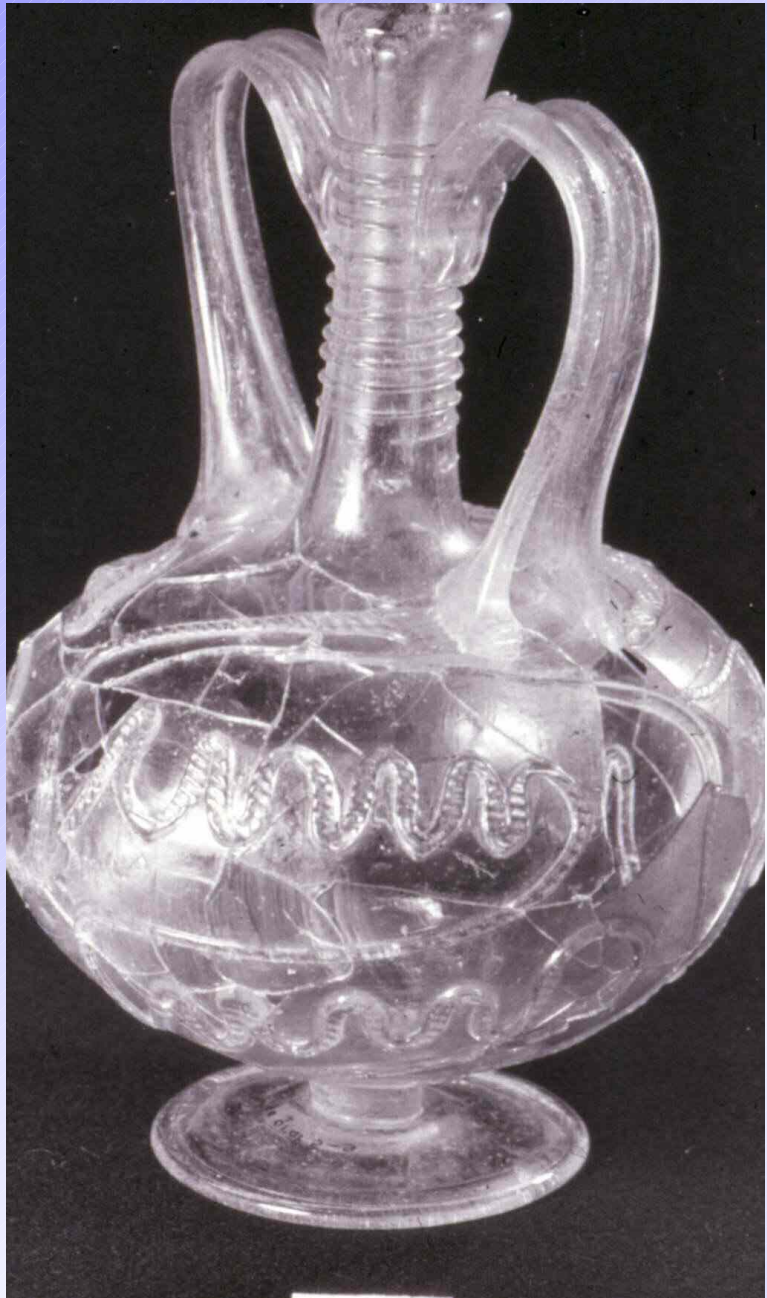

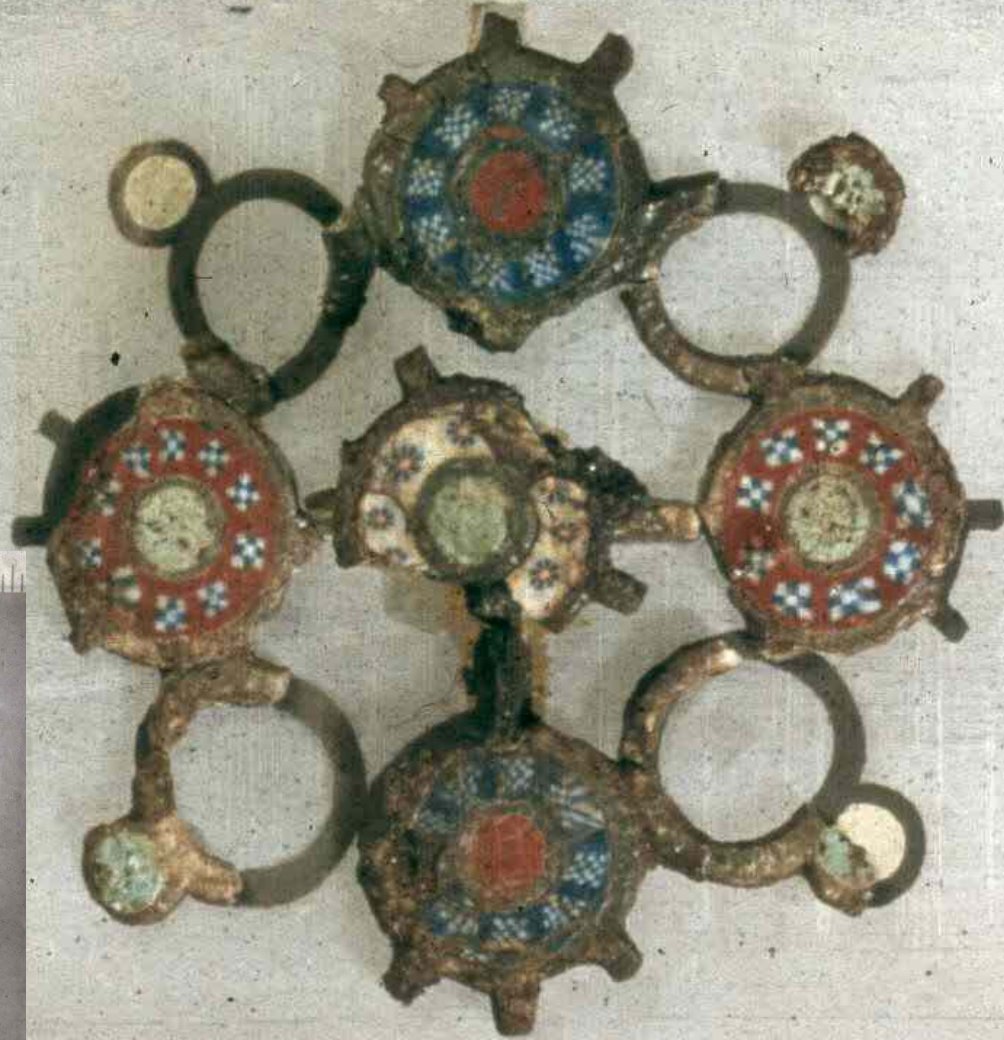



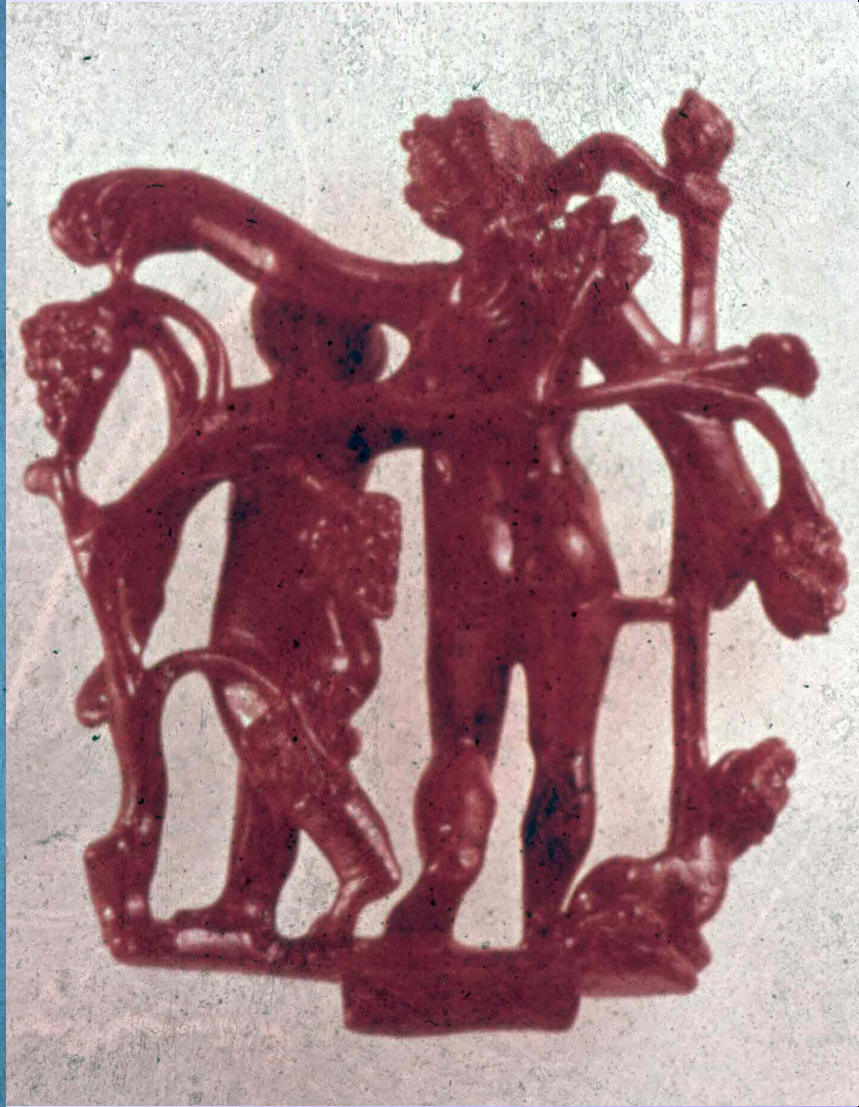

Dionysos

Interpretatie

- Luxe graven 3,1 km van hier
- Ergens luxe Villa van steen met bad
- Bron van welvaart???
- Handel, landbouw, bosbouw, ijzergoer???
- Transport nodig
- Wegen onduidelijk
- Voor 70 en na 250 weinig huizen
- Verband met Romeinse Limes

Nederland omstreeks 200



Nederland anno 200

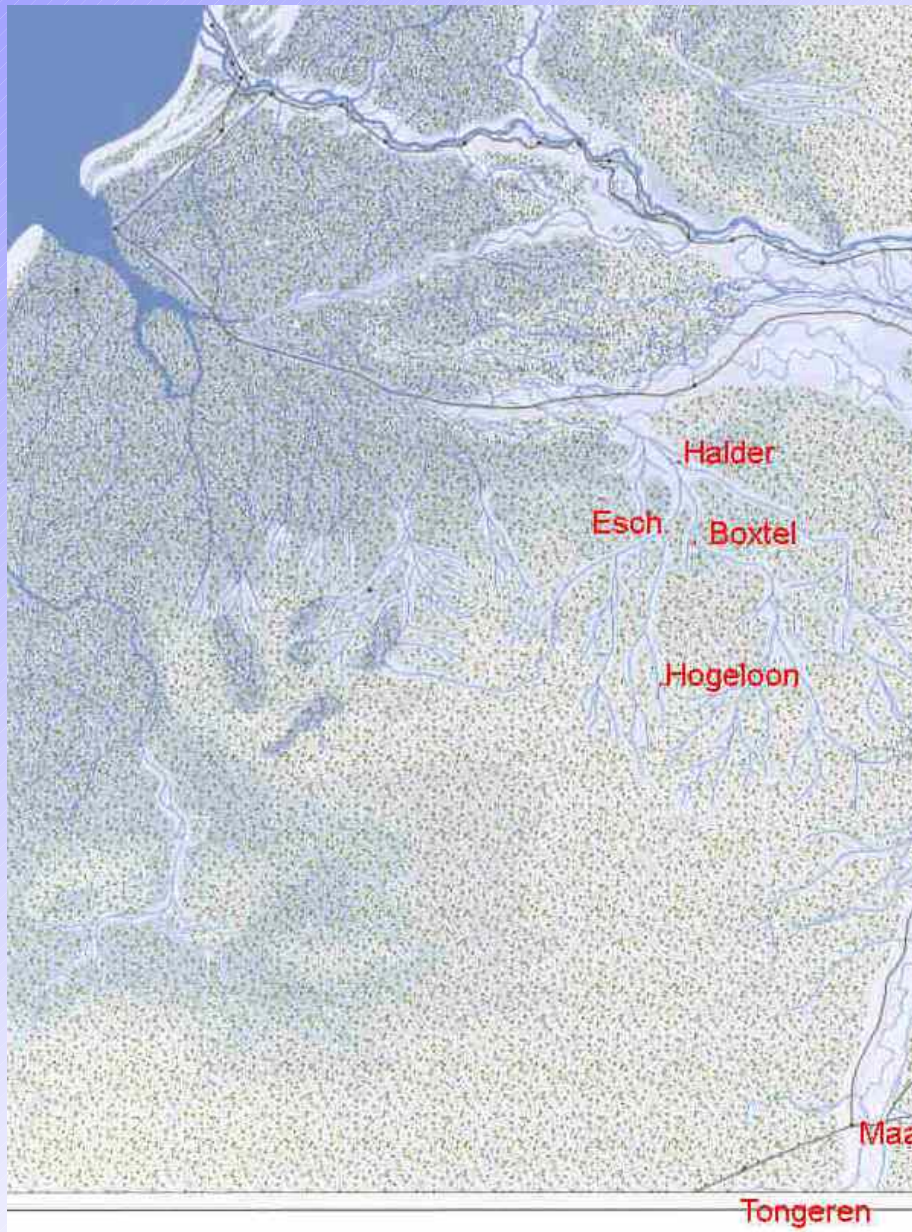

Vermoeden:
De weg naar Limes en
Tongeren liep over de
Dommel en Essche stroom

50 n. Chr (1900 BP)

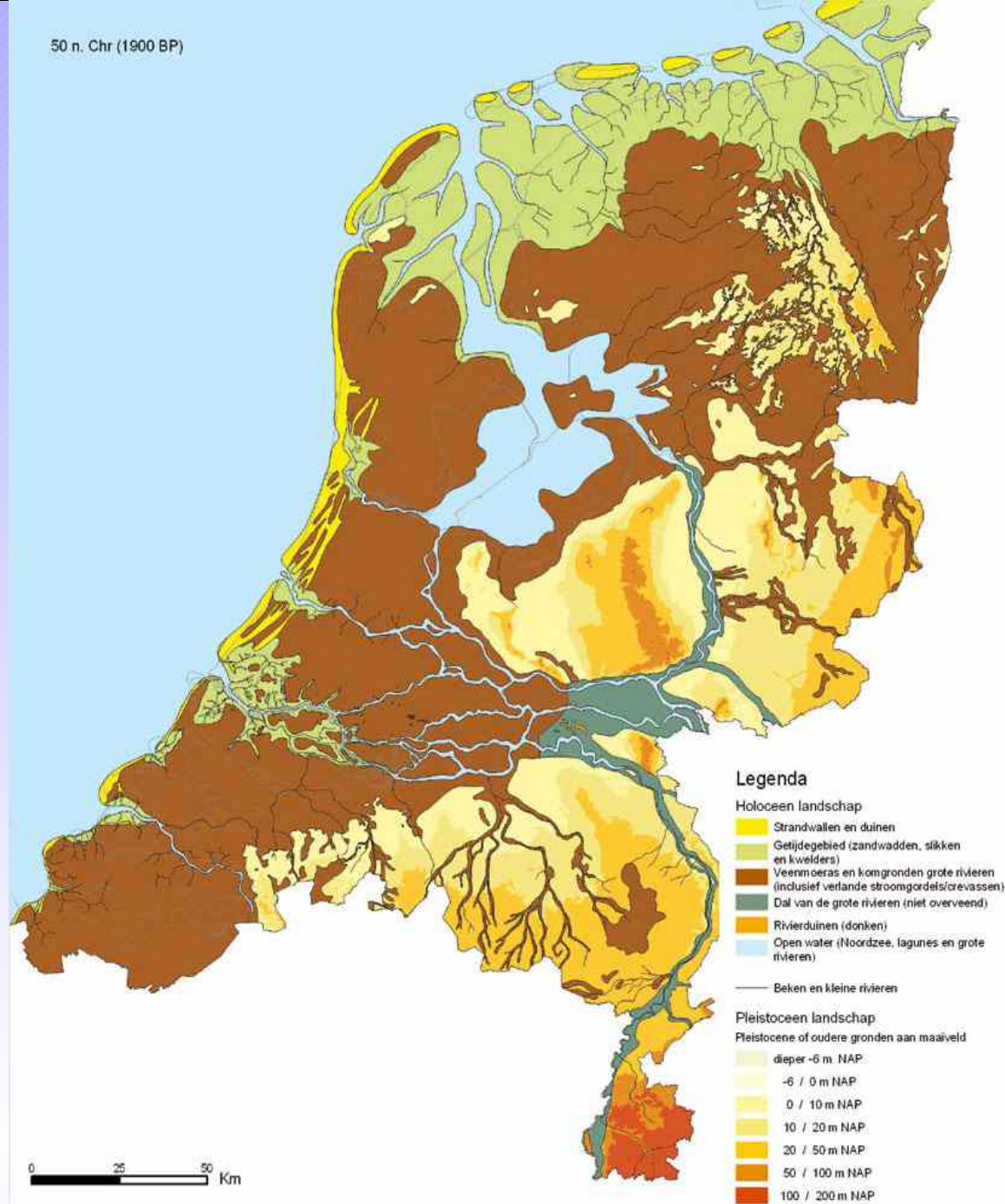

0 25 50 Km



Smallere rivier in zuid
Belgie
Pommerroeuil

Platbodems in
Woerden en
Zwammerdam



Boxtel dankt rijkdom aan Dommel



Archeologie werkgroep

- Voor Boxtel én Liempde (kèk liempt) samen
- Mensen met belangstelling
- Informatie bij elkaar brengen
- Grote publiek informeren
- Opletten op graafwerkzaamheden

- *Belangstellenden opgeven bij Dik*

Marcus Aurelius (26 april 121 - 17 maart 180)



M.ANTONINVS AVG.TR.P.XXVI



IMP. VI. COS. III .S.C.

Marcus Aurelius

- Omhoog geploegd
- Gouden aureus : 25 denarii
- Gouden quinarius : 12 ½ denarii
- Zilveren denarius : 16 koperen as
- Zilveren quinarius : 8 koperen asses
- Orichalcum sestertius : 4 koperen asses
- Orichalcum dupondius : 2 koperen asses
- Koperen as : 4 quadrantes
- Orichalcum semis : 2 quadrantes
- Koperen quadrans : ¼ as

50 eurocent Italie





Vader van the gladiator

- Hij was het toonbeeld van een rechtvaardig en menselijk heerser en belichaamde de voor-christelijke Stoicijnse deugden van Rome.

