

# Terugkeren naar de Heemkunde-site kan via de Terugknop.

U vindt de terugknop bovenin uw scherm, meestal uiterst linksboven.

## 8 Langspier

De redoute tussen de Esschebaan en de Langspier is als enige goed bewaard gebleven. Hij ligt op privé-terrein en is alleen op 13 september 2008 te bezoeken. Er is geen parkeermogelijkheid, dus kom met de fiets of wandelend.



## 't Schipke

Deze vesting is NIET opgenomen in de fietsroute. De Dommelbrug werd vanachter twee simpele wallen onder schot gehouden.



## 1 Molenpad

In 1839 was er een smal bruggetje over de Dommel bij de watermolen. Tegenwoordig ligt hier de Mgr. Wilmersstraat. Een zeskantige redoute lag op het Molenpad. Door het weggraven van zand ontstond een waterplas.



## 2 Haagakker

De redoute langs de weg uit Schijndel was klein omdat er geen vijand verwacht werd uit het oosten. Langs de weg uit Sint Oedenrode lag weer een redoute. Tussen de twee vestingen lagen twee geknikte loopgraven. Hierdoor konden de soldaten ongezien van de ene naar de andere vesting sluipen.

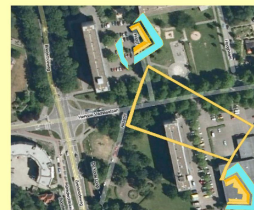

## 7 Park Molenwijk

Nabij het Leysenvan lag destijds een papierfabriek. Op het fabrieksterrein werd een vierkante redoute gebouwd. De binnenplaats lag een paar meter boven het maaiveld, zodat de schutters goed uitzicht hadden. De gracht werd verbonden met twee vennen. De redoute is tegenwoordig vervallen en bij kinderen staat hij bekend als de "heksenberg".



Acteurs van de schuttersij 's-Hertogenbosch 1830 zullen oude uniformen en zelfs hun grote kanon demonstreren.

## 6 Jan van Brabantstraat



Waar nu de Jan van Brabantstraat de Doornakkerlaan kruist lagen in 1839 twee vennetjes. Precies tussen die vennetjes werd een redoute gebouwd.

## 5 Brukse brug

Op de brug over het Smalwater komen de Bruksestraat en de Van Hornstraat bij elkaar. Daar werden aan beide zijden van het water wallen met grachten aangelegd. Zo kon het verkeer uit beide richtingen onder schot gehouden worden.



## 4 Café de Kom

Rondom de "Komsche Hoeve" lag een wal en daaromheen een gracht. Daarmee was de straat compleet versperd. Alle redoutes werden begin februari 1839 aangelegd. Drie maanden later werd de vrede in Londen getekend. Gelukkig konden de militairen daarna de straat weer vrijgeven.



## 3 Stapelen

Bij de oude ingang van het kasteelpark kwam een eenvoudige wal met knikje. Tegenwoordig wordt deze ingang niet meer gebruikt.

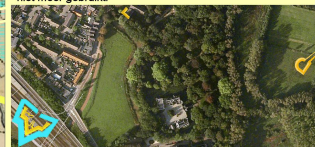

De Konynenberg was vóór 1839 al een heuvelje. Van hieruit kon een kogel de brug in de Eindhovenseweg bereiken.

Op het meest vooruitgeschoven punt van de verdedigingslijn lag een lunetvormige vesting. Rondom de hele lunet lag een gracht. Het zand uit die gracht werd gebruikt om de wal te maken. Op de binnenplaats van de lunet waren opritten waar een kanon op kon staan. Sinds 1866 loopt de spoorlijn op de plaats van deze vesting.

Het kasteel Stapelen was al een prima vesting. Het leger van kroonprins Willem II maakte nog 3 extra kunstwerken rondom Stapelen.

In 1839 stonden er veel minder bomen. Veel bomen waren gebruikt in de bouw en in kachels. De soldaten hadden hierdoor goed uitzicht en een vrij schietveld. Pas na 1850 werden veel nieuwe bossen aangeplant rondom Boxtel.

## Fietsroute langs redoutes uit 1839

Van de twaalf redoutes in Boxtel zijn er nog twee bewaard gebleven. De plaatsen van de overige tien zullen op 13 september 2008 gemarkeerd worden op de grond.

Langs de twaalf redoutes is een ringvormige fiets/wandelroute uitgezet.

Op acht informatiepunten langs de route zullen deskundigen uitleg geven over de precieze ligging van de redoutes.

Op grote panelen zal bij elk informatiepunt de situatie van 1839 te zien zijn.

- \*Wegwijzers op de lantaarpalen wijzen de route langs alle redoutes.
- \*Om 12 uur wordt de tocht feestelijk geopend bij kasteel Stapelen.
- \*Tussen 12 en 17 uur kan op elk moment en elke plaats gestart worden.
- \*De route is 8 kilometer lang, dus hij kan ook gewandeld worden.
- \*Bij informatiepunt 4 zal op een groot computerscherm getoond worden hoe de plaats van uw huis er in 1839 uit zag.
- \*Bij informatiepunt 7 zullen acteurs hun uniformen en kanonnen demonstreren.

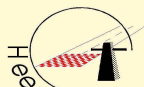

## Heemkundekring Boxtel

Het Belgische leger dreigde begin 1839 noordwaarts te trekken. Het leger van de noordelijke kamppeerde al sinds het begin van de Belgische opstand in 1830 op de hei tussen Breda en Tilburg. Daar was geen goede verdediging mogelijk.

De legeraanvoerder kroonprins Willem II zag in dat het gebied tussen 's-Hertogenbosch, Cromvoirt, Boxtel en Sliert Oedenrode beter verdedigbaar was. De rivieren Leije, Smalwater en Dommel vormden een natuurlijke verdedigingslijn. Door het water met stuwen tegen te houden konden moerassen gemaakt worden.

Op de droge hei tussen Esch en Boxtel werd de verdediging in februari 1839 aangevuld door redoutes te bouwen. Redoutes en lunetten zijn militair jargon voor vestingen van zand, waarin schutters en kanonnen veilig waren voor vijandelijke kogels. De steenweg van Luik naar 's-Hertogenbosch alsmede bruggen over bovengenoemde rivieren werden onder schot gehouden vanuit nieuwe redoutes nabij Boxtel.

Op de kaart aan de ommezijde van deze folder zijn de verdedigingslijnen aangegeven met gele lijnen. De redoutes stonden in de open plekken tussen de lijnen. De mogelijke moerassen zijn aangegeven met blauwe vlekken.

Colofon  
Deze folder is uitgebracht door de heemkundekring Boxtel. Zij organiseert ook deze activiteit.  
Met dank aan de vele vrijwilligers.  
De gemeente Boxtel verleende op veel terreinen medewerking en bood financiële steun.

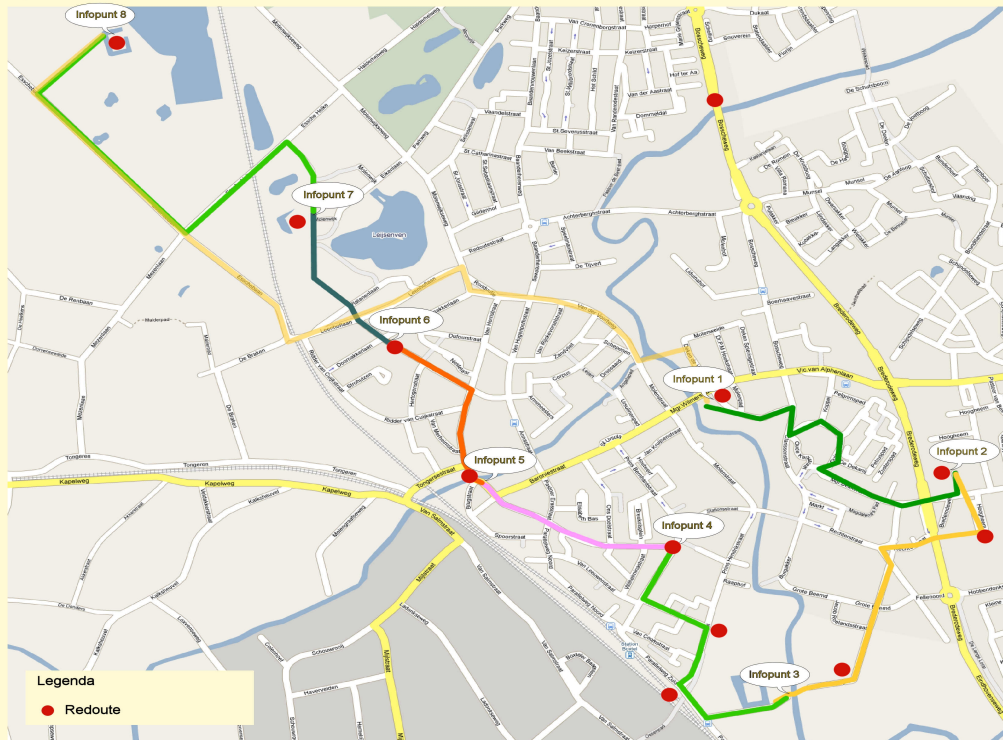

Legenda  
● Redoute